

ขั้นตอนการรับสมัครเกษตรกรเข้าร่วมโครงการ ปี 2561

พ.ย.-ธ.ค.60

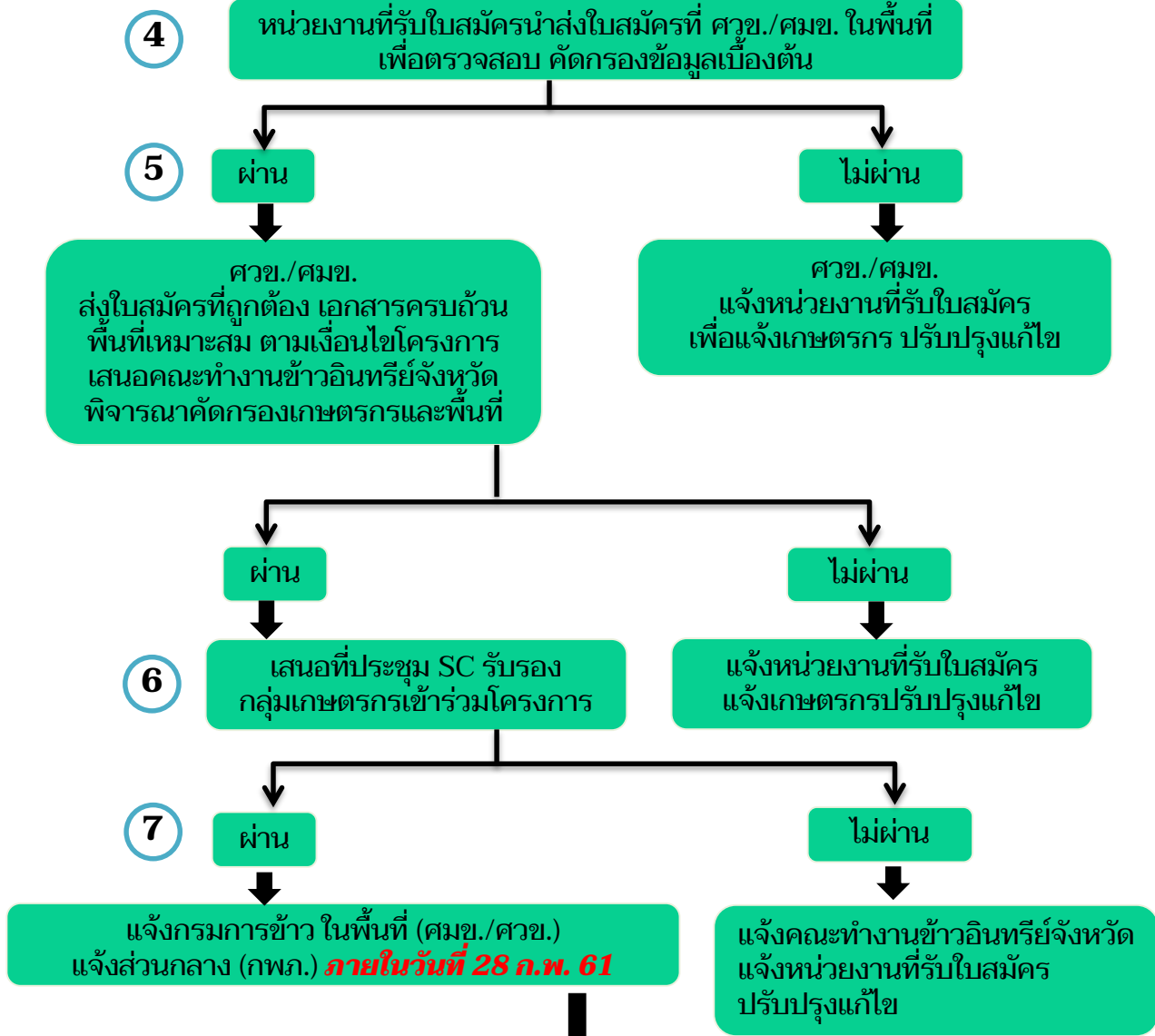

พ.ย.60-ก.พ.61



ภายใน 31 มี.ค.61

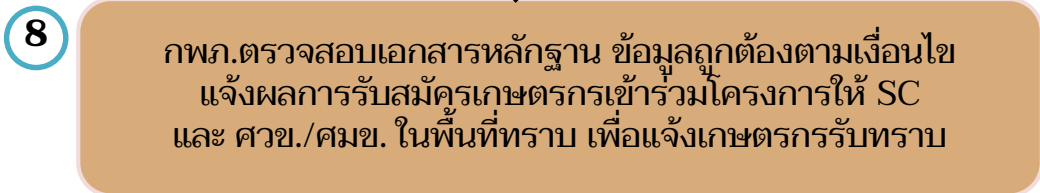

การรับสมัครเกษตรกร ปี ๒๕๖๑

คุณสมบัติของเกษตรกรผู้เข้าร่วมโครงการ

๑. เกษตรกรมีความมุ่งมั่นและตั้งใจผลิตข้าวในระบบเกษตรอินทรีย์ตามมาตรฐานข้าวอินทรีย์ของกระทรวงเกษตรและสหกรณ์ (Organic Thailand)
๒. มีรายชื่อในทะเบียนเกษตรกร (ทบก.) หรือถ้าไม่มีให้มาขึ้นทะเบียนเกษตรกร (๑ ทบก. จะได้รับการสนับสนุนเงินอุดหนุนไม่เกิน ๑๕ ไร่)

เงื่อนไขการเข้าร่วมโครงการ

๑. เป็นกลุ่มเกษตรกรที่มีสมาชิกจำนวน ๕ คนขึ้นไป (มากกว่า ๕ คนได้) เพื่อเหมาะสมในการจัดทำระบบควบคุมภายในแบบกลุ่ม และการบริหารจัดการการผลิตข้าวอินทรีย์ตามมาตรฐาน
๒. มีพื้นที่ของกลุ่มรวมกันไม่ต่ำกว่า ๑๐๐ ไร่ (มากกว่า ๑๐๐ ไร่ได้) อยู่ในชุมชนเดียวกันหรือในบริเวณใกล้เคียงกัน และอยู่ในตำบลเดียวกัน
๓. พื้นที่เข้าร่วมโครงการต้องไม่ได้การรับรองการผลิตข้าวตามมาตรฐานเกษตรอินทรีย์ใดๆ (กรณีเกษตรกรมีใบรับรองยังคงอายุการรับรองอยู่ และมีความต้องการขยายพื้นที่/หรือเพิ่มจำนวนแปลงสามารถเข้าร่วมโครงการฯ ได้ โดยแปลงที่เข้าร่วมนั้นต้องยังไม่ได้รับการรับรอง)
๔. มีแหล่งน้ำตามธรรมชาติ (เช่น อาศัยน้ำฝน สระน้ำ คูคลอง บ่อน้ำ บ่อบาดาล เป็นต้น) หรือแหล่งน้ำที่มีความเหมาะสมกับการผลิตข้าวอินทรีย์
๕. พื้นที่มีเอกสารสิทธิ์ หรือพื้นที่ที่ได้รับการอนุญาตให้ใช้ประโยชน์จากหน่วยงานที่มีสิทธิ์รับรอง โดยชื่อที่ระบุในเอกสารสิทธิ์จะต้องเป็นชื่อเกษตรกรที่เข้าร่วมโครงการ หรือมีเอกสารรับรองจากเจ้าของเอกสารสิทธิ์
๖. จัดทำรายละเอียดข้อมูลการปลูกข้าวอินทรีย์ของกลุ่ม แยกรายแปลง(หากเข้าร่วมโครงการมากกว่า ๑ แปลง) ที่ตั้งแปลง พื้นที่ปลูกข้าว พันธุ์ข้าวที่ปลูก
๗. ต้องผ่านการรับรองจากคณะกรรมการขับเคลื่อนนโยบายกระทรวงเกษตรและสหกรณ์แบบเบ็ดเสร็จ (Single Command)
๘. เกษตรกรเข้าร่วมโครงการที่เป็นสมาชิกนาแปลงใหญ่ ให้คงสภาพความเป็นสมาชิกนาแปลงใหญ่ไว้ และให้เกษตรกรเลือกรับการสนับสนุนที่เข้าช่องทางใดทางหนึ่งเพียงอย่างเดียว
๙. หากเกษตรกรยกเลิกการเข้าร่วมโครงการหลังจากได้รับเงินสนับสนุนแล้วเกษตรกรจะไม่สามารถสมัครเข้าร่วมโครงการนี้ได้

คำชี้แจงเพิ่มเติม ข้อ (๖) แปลงนาอินทรีย์ หมายถึง พื้นที่ที่ติดกันเป็นผืนเดียวกัน ซึ่งอาจปลูกข้าวหลายพันธุ์ใน ๑ แปลง ให้ระบุพื้นที่ปลูกแต่ละพันธุ์ด้วย แต่การจัดการข้าวพันธุ์หนึ่งต้องไม่มีผลกระทบต่อข้าวอีกพันธุ์หนึ่ง

ปรับปรุง ปี ๒๕๖๑



ใบสมัครเข้าร่วมโครงการส่งเสริมการผลิตข้าวอินทรีย์ ปี 2561

ชื่อกลุ่ม.....
ที่ตั้งกลุ่ม.....
เบอร์โทรศัพท์(หัวหน้ากลุ่ม).....
จำนวนสมาชิก.....ราย พื้นที่ปลูกข้าวรวม.....ไร่
มีความประสงค์เข้าร่วมโครงการปี 2561 (เลือกได้อย่างเดียว)

กลุ่ม 1 (เตรียมความพร้อม)

กลุ่ม 2 (พร้อมตรวจรับรองระบบกลุ่มเข้าสู่ระยะปรับเปลี่ยน)

เอกสารที่ต้องส่งพร้อมใบสมัคร

กรณีกลุ่ม 1

1. รายชื่อเกษตรกรและที่ตั้งแปลง พร้อมลายเซ็นของสมาชิกกลุ่ม ตามแบบ ขอ.1
2. โครงสร้างกลุ่ม และรายชื่อประธาน คณะกรรมการกลุ่ม ตามแบบ ขอ.2
3. รายการประเมินตนเองของเกษตรกร ตามแบบ ขอ.3
4. สำเนาบัตรประจำตัวประชาชนของเกษตรกร
5. สำเนาเอกสารสิทธิระบุชื่อเกษตรกรที่เข้าร่วมโครงการ (เช่น โฉนด น.ส.2 น.ส.3 น.ส.3.ก ส.ป.ก. 4-01 ก.ส.น.5 น.ค.3 ส.ค.1) หรือสำเนาสัญญาเช่าที่ดิน หรือ สำเนาเอกสารการอนุญาตให้ใช้ที่ดิน
6. สำเนาใบรับรองมาตรฐานข้าวอินทรีย์ (ถ้ามี)
7. สำเนาการจดทะเบียนวิสาหกิจชุมชน สหกรณ์การเกษตร กลุ่มเกษตรกร (ถ้ามี)
8. สำเนาหน้าสมุดบัญชี ธ.ก.ส. เลข 12 หลัก และบัญชียังคงมีการเคลื่อนไหว
9. สำเนาทะเบียนเกษตรกร (ทบก.) หน้าทีระบุชื่อเกษตรกรผู้ขึ้นทะเบียนและหน้าสมาชิกในครัวเรือน (1 ทบก. สมัครได้ 1 ราย สนับสนุนเงินอุดหนุนไม่เกิน 15 ไร่)
10. อื่นๆ โปรดระบุ.....

กรณีกลุ่ม 2

1. ลำดับ 1- 9
2. สำเนาคู่มีระบบควบคุมภายในของกลุ่ม

ลงชื่อ.....

()

ตำแหน่ง ประธาน หรือรองประธานกลุ่ม

วันที่.....

โครงสร้างระบบกลุ่ม

ชื่อกลุ่ม.....

1. ประธานกลุ่ม ชื่อ.....นามสกุล.....
ที่อยู่.....เบอร์โทรศัพท์.....

2. ผู้ประสานงาน หรือผู้จัดการกลุ่ม ชื่อ.....นามสกุล.....
ที่อยู่.....เบอร์โทรศัพท์.....

3. คณะกรรมการตรวจแปลงภายใน

1. ชื่อ.....นามสกุล.....
ที่อยู่.....เบอร์โทรศัพท์.....

2. ชื่อ.....นามสกุล.....
ที่อยู่.....เบอร์โทรศัพท์.....

3. ชื่อ.....นามสกุล.....
ที่อยู่.....เบอร์โทรศัพท์.....

4. คณะกรรมการรับรอง

1. ชื่อ.....นามสกุล.....
ที่อยู่.....เบอร์โทรศัพท์.....

2. ชื่อ.....นามสกุล.....
ที่อยู่.....เบอร์โทรศัพท์.....

3. ชื่อ.....นามสกุล.....
ที่อยู่.....เบอร์โทรศัพท์.....

หมายเหตุ : คณะกรรมการตรวจแปลงภายใน และคณะกรรมการรับรองไม่ควรเป็นบุคคลคณะเดียวกัน

**รายการประเมินตนเองของเกษตรกร
ภายใต้โครงการส่งเสริมการผลิตข้าวอินทรีย์
ปีที่ ๑**

ชื่อเกษตรกรที่อยู่บ้านเลขที่.....หมู่ที่.....ตำบล.....
อำเภอ.....จังหวัด.....หมายเลขโทรศัพท์.....
ที่ตั้งแปลงหมู่ที่.....ตำบล.....อำเภอ.....จังหวัด.....
วันเดือน ปี ที่ประเมิน

ข้อมูลทั่วไปของแปลง		
พันธุ์ข้าวที่ปลูก		
พื้นที่ปลูก		
เอกสารสิทธิ์แสดงการใช้ประโยชน์ที่ดิน (เป็นเจ้าของ หรือผู้ถือสิทธิ์ครอบครองพื้นที่การผลิต หรือเป็นผู้ได้รับมอบหมายจากเจ้าของ หรือผู้ถือสิทธิ์ครอบครองให้ดำเนินการ หรือได้รับการรับรองจากผู้นำท้องถิ่น)	<input type="checkbox"/> มี ระบุ <input type="checkbox"/> ไม่มี	
ประเภทการปลูก	<input type="checkbox"/> นาปรัง จำนวนครั้งที่ปลูก.....รอบ <input type="checkbox"/> นาปี ช่วงเวลาที่ปลูก.....	
รูปแบบการปลูก	<input type="checkbox"/> นาดำ <input type="checkbox"/> นาหว่าน <input type="checkbox"/> อื่นๆ ระบุ.....	
รูปแบบการเก็บเกี่ยว	<input type="checkbox"/> เก็บเกี่ยวด้วยเครื่องเกี่ยวขนาด <input type="checkbox"/> เก็บเกี่ยวแบบเกี่ยวมือ <input type="checkbox"/> อื่นๆ ระบุ	
ลักษณะการรวบรวมผลิตผล	<input type="checkbox"/> เก็บในสถานที่ของตนเอง <input type="checkbox"/> เก็บรวมกันในสถานที่ของกลุ่ม <input type="checkbox"/> อื่นๆ ระบุ.....	
การขาย	<input type="checkbox"/> ต่างคนต่างขาย ขายให้กับ..... <input type="checkbox"/> ขายในนามกลุ่ม ขายให้กับ..... <input type="checkbox"/> อื่นๆระบุ.....	
๑. รายการประเมินเบื้องต้นสำหรับเกษตรกรประเมินตนเอง		
ข้อ	เกณฑ์การประเมิน	
๑. พื้นที่ปลูก	พื้นที่ปลูกไม่มีวัตถุอันตรายที่จะทำให้เกิดการตกค้างหรือปนเปื้อนในข้าว	<input type="checkbox"/> อยู่ใกล้โรงพยาบาล <input type="checkbox"/> อยู่ใกล้กองขยะหรือที่ทิ้งสารเคมี <input type="checkbox"/> อยู่ใกล้โรงงานอุตสาหกรรม <input type="checkbox"/> บริเวณรอบๆ แปลงมีการใช้สารเคมี <input type="checkbox"/> เป็นแหล่งที่เคยใช้สารเคมีในปริมาณมาก <input type="checkbox"/> ไม่อยู่ใกล้แหล่งใดๆ ข้างต้น
๒ แหล่งน้ำ	แหล่งน้ำที่ใช้ปลูกได้จากแหล่งที่ไม่มีสภาพแวดล้อมซึ่งก่อให้เกิดการปนเปื้อนวัตถุอันตราย	<input type="checkbox"/> ไหลผ่านโรงพยาบาล <input type="checkbox"/> ไหลผ่านกองขยะหรือที่ทิ้งสารเคมี <input type="checkbox"/> ไหลผ่านโรงงานอุตสาหกรรม <input type="checkbox"/> ไหลผ่านบริเวณที่มีการใช้สารเคมี

		<input type="checkbox"/> ไม่ไหลผ่านแหล่งใดๆ ข้างต้น <input type="checkbox"/> มีบ่อกักน้ำ <input type="checkbox"/> ใช้น้ำจากแหล่งธรรมชาติ (บ่อ ห้วย หนอง คลอง บึง ลำธาร แม่น้ำ)
๓. การจัดการดินและปุ๋ย	ให้ใช้ตามคำแนะนำของกรมการข้าว กรมพัฒนาที่ดิน หรือกรมวิชาการเกษตร กระทรวงเกษตรและสหกรณ์ ห้ามใช้ปุ๋ยเคมีและสารเคมีทางการเกษตรทุกชนิด	<input type="checkbox"/> จัดการดินและปุ๋ยตามคำแนะนำ <input type="checkbox"/> ใช้ปุ๋ยเคมี <input type="checkbox"/> ใช้ปุ๋ยพืชสด ปุ๋ยหมัก ปุ๋ยอินทรีย์ <input type="checkbox"/> ใช้ทั้งปุ๋ยเคมีและปุ๋ยอินทรีย์ <input type="checkbox"/> ไม่ใช้ปุ๋ยใดๆ
๔. การจัดการคุณภาพในกระบวนการผลิตก่อนการเก็บเกี่ยว	<p>๑) แหล่งผลิตเมล็ดพันธุ์ เมล็ดพันธุ์มาจากแหล่งผลิตข้าวอินทรีย์ หรือเมล็ดพันธุ์มาจากแหล่งที่เชื่อถือได้</p> <p>๒) การป้องกันและกำจัดศัตรูพืช สำรวจการเข้าทำลายของศัตรูพืชที่มีผลต่อข้าว ป้องกันกำจัดตามศัตรูพืชและข้าววัชพืชอย่างมีประสิทธิภาพด้วยวิธีที่เหมาะสมตามคำแนะนำของกรมการข้าว</p> <p>๓) มาตรการป้องกันการปนเปื้อน พื้นที่ปลูกจะต้องห่างจากแหล่งกำเนิดของวัตถุอันตราย หากมีจะต้องทำแนวป้องกันการปนเปื้อนทั้งทางน้ำ และอากาศ</p>	<p>เมล็ดพันธุ์</p> <input type="checkbox"/> ใช้เมล็ดพันธุ์จากกรมการข้าว <input type="checkbox"/> ใช้เมล็ดพันธุ์จากศูนย์ข้าวชุมชน <input type="checkbox"/> ซื้อเมล็ดพันธุ์จากร้านค้าทั่วไป <input type="checkbox"/> เก็บเมล็ดพันธุ์เอง <p>การป้องกันและกำจัดศัตรูพืช</p> <input type="checkbox"/> สำรวจการเข้าทำลายของศัตรูพืช <input type="checkbox"/> ป้องกันกำจัดตามศัตรูพืชและข้าววัชพืชคำแนะนำ <p>มาตรการป้องกันการปนเปื้อน</p> <input type="checkbox"/> ปลูกห่างจากแหล่งกำเนิดของวัตถุอันตราย <input type="checkbox"/> มีทำแนวป้องกันการปนเปื้อนทั้งทางน้ำ และอากาศ <input type="checkbox"/> ไม่มีทำแนวป้องกันการปนเปื้อนทั้งทางน้ำ และอากาศ
๕. การบันทึกและการจัดเก็บข้อมูล	ต้องมีการบันทึกข้อมูลเกี่ยวกับพื้นที่ปลูก แหล่งน้ำ การจัดการดินและปุ๋ย แหล่งเมล็ดพันธุ์ การป้องกันและกำจัดศัตรูพืช และมาตรการป้องกันการปนเปื้อน	<input type="checkbox"/> มีการบันทึกข้อมูล (พื้นที่ปลูก แหล่งน้ำ การจัดการดิน ปุ๋ย แหล่งเมล็ดพันธุ์ การป้องกันและกำจัดศัตรูพืช และมาตรการป้องกันการปนเปื้อน) <input type="checkbox"/> ไม่มีการบันทึกข้อมูล (พื้นที่ปลูก แหล่งน้ำ การจัดการดินและปุ๋ย แหล่งเมล็ดพันธุ์ การป้องกันและกำจัดศัตรูพืช และมาตรการป้องกันการปนเปื้อน) <input type="checkbox"/> มีการบันทึกข้อมูลบางส่วน <input type="checkbox"/> ไม่มีการบันทึกข้อมูลใดๆ

ลงชื่อ.....

(.....)

เกษตรกรผู้สมัครเข้าร่วมโครงการฯ

ลงชื่อพยาน

(.....)

ตำแหน่ง.....

หมายเหตุ: พยาน คือ ผู้ใหญ่บ้าน กำนัน นายก อบต. สมาชิก อบต.

ลงชื่อ.....พยาน

(.....)

ตำแหน่ง.....

รายชื่อสมาชิกกลุ่มผู้ผลิตข้าวอินทรีย์ โครงการส่งเสริมการผลิตข้าวอินทรีย์ ปี 2561

ชื่อกลุ่ม.....กลุ่มข้าวอินทรีย์ตำบลพระครู.....

ที่ตั้งกลุ่ม หมู่ที่...5.....ตำบล.....พระครู.....อำเภอ.....เมือง.....จังหวัด.....บุรีรัมย์.....

ที่	ลำดับแปลง	ค่านำหน้า (นางสาว/นาย)	ชื่อ	สกุล	เลขที่บัตรประชาชน	รหัสทะเบียนเกษตรกร (12 หลัก)	เลขบัญชี ธ.ก.ส. ที่ให้กรมการข้าวโอนเงิน (12 หลัก)	ที่อยู่เกษตรกร					ที่ตั้งแปลง		พื้นที่ปลูกข้าวและพันธุ์ข้าวที่ปลูก			เอกสารสิทธิ์ (ให้ระบุ)	เบอร์โทร	ลงชื่อรับรอง	
								บ้านเลขที่	หมู่	ตำบล	อำเภอ	จังหวัด	หมู่	แปลง	พื้นที่ปลูกข้าว (ไร่)	พันธุ์ข้าวที่ปลูก	พื้นที่ปลูกข้าว (ไร่)				พันธุ์ข้าวที่ปลูก
1	1	นาย	สุชาติ	รักติ	1319994455544	xxxxxxxxxxxx	021536487921	5	6	พระครู	เมือง	บุรีรัมย์	5	ถลุงเหล็ก	10	ข้าวดอกมะลิ 105	5	กข6	โฉนดที่ดิน	084-5999994	
	2	นาย	สุชาติ	รักติ	1319994455544	xxxxxxxxxxxx	021536487921	5	6	พระครู	เมือง	บุรีรัมย์	5	ถลุงเหล็ก	10	ข้าวดอกมะลิ 105			น.ส.3	084-5999994	
2	1	นางสาว	สุดใจ	มันคง	1415125544212	xxxxxxxxxxxx	012555005512	3	12	พระครู	เมือง	บุรีรัมย์	5	ถลุงเหล็ก	5	กข6			น.ส.2	085-9124578	
3	1	นาง	xxxx	xxxx	xxxxxxxxxxxx	xxxxxxxxxxxx	xxxxxxxxxxxx	xxxx	6	พระครู	เมือง	บุรีรัมย์	5	ถลุงเหล็ก	10	ข้าวดอกมะลิ 105			โฉนดที่ดิน	xxxxxxxxxx	xxxxxxxxxx
4	1	นาย	xxxx	xxxx	xxxxxxxxxxxx	xxxxxxxxxxxx	xxxxxxxxxxxx	xxxx	xx	พระครู	เมือง	บุรีรัมย์	5	ถลุงเหล็ก	15	ข้าวดอกมะลิ 105			น.ส.3	xxxxxxxxxx	xxxxxxxxxx
5	1	นางสาว	xxxx	xxxx	xxxxxxxxxxxx	xxxxxxxxxxxx	xxxxxxxxxxxx	xxxx	xx	พระครู	เมือง	บุรีรัมย์	5	ถลุงเหล็ก	5	ข้าวดอกมะลิ 105			น.ส.2	xxxxxxxxxx	xxxxxxxxxx
6	1	นาง	xxxx	xxxx	xxxxxxxxxxxx	xxxxxxxxxxxx	xxxxxxxxxxxx	xxxx	xx	พระครู	เมือง	บุรีรัมย์	5	ถลุงเหล็ก	5	ข้าวดอกมะลิ 105			น.ส.3.ก	xxxxxxxxxx	xxxxxxxxxx
7	1	นาง	xxxx	xxxx	xxxxxxxxxxxx	xxxxxxxxxxxx	xxxxxxxxxxxx	xxxx	xx	พระครู	เมือง	บุรีรัมย์	5	ถลุงเหล็ก	5	ข้าวดอกมะลิ 105			สัญญาเช่าที่ดิน	xxxxxxxxxx	xxxxxxxxxx
8	1	นาง	อนงค์	บัวศรี	1310005864955	xxxxxxxxxxxx	021555666411	5	7	พระครู	เมือง	บุรีรัมย์	5	ถลุงเหล็ก	15	ข้าวดอกมะลิ 105	5	กข6	ก.ส.น.5	085-4559110	
	2	นาง	อนงค์	บัวศรี	1310005864955	xxxxxxxxxxxx	021555666411	5	7	พระครู	เมือง	บุรีรัมย์	5	ถลุงเหล็ก	10	ข้าวดอกมะลิ 105			น.ค.3	085-4559110	
9	1	นาง	xxxx	xxxx	xxxxxxxxxxxx	xxxxxxxxxxxx	xxxxxxxxxxxx	xx	xx	พระครู	เมือง	บุรีรัมย์	5	ถลุงเหล็ก	10	ข้าวดอกมะลิ 105			โฉนดที่ดิน	xxxxxxxxxx	xxxxxxxxxx
10	1	นาย	xxxx	xxxx	xxxxxxxxxxxx	xxxxxxxxxxxx	xxxxxxxxxxxx	xx	xx	พระครู	เมือง	บุรีรัมย์	5	ถลุงเหล็ก	15	ข้าวดอกมะลิ 105			น.ส.3	xxxxxxxxxx	xxxxxxxxxx
11	1	นางสาว	xxxx	xxxx	xxxxxxxxxxxx	xxxxxxxxxxxx	xxxxxxxxxxxx	xxxx	xx	พระครู	เมือง	บุรีรัมย์	5	ถลุงเหล็ก	18	ข้าวดอกมะลิ 105			น.ส.2	xxxxxxxxxx	xxxxxxxxxx
12	1	นาย	สมคิด	สุชาติ	1310000455548	xxxxxxxxxxxx	021112223332	10	8	พระครู	เมือง	บุรีรัมย์	5	ถลุงเหล็ก	12	ข้าวดอกมะลิ 105	10	กข6	น.ส.3.ก	089-4555555	
	2	นาย	สมคิด	สุชาติ	1310000455548	xxxxxxxxxxxx	021112223332	10	8	พระครู	เมือง	บุรีรัมย์	5	ถลุงเหล็ก	5	ข้าวดอกมะลิ 105	10	กข6	สัญญาเช่าที่ดิน	089-4555556	
รวม															150	30					

หมายเหตุ : 1) พื้นที่ปลูกข้าวที่เข้าร่วมโครงการ หากมีหลายแปลง (พื้นที่ไม่ติดกัน) ให้ระบุเลขที่ลำดับแปลงด้วย 2) กรณีแปลงเดียวกัน (พื้นที่ติดกัน) หากปลูกข้าวมากกว่า 1 พันธุ์ ให้ระบุพื้นที่ปลูกข้าวแต่ละพันธุ์ 3) ที่ตั้งแปลงอยู่ในชุมชน (ตำบล) เดียวกัน 4) เอกสารสิทธิ์ต้องระบุชื่อเกษตรกรที่เข้าร่วมโครงการ หรือมีเอกสารรับรองอนุญาตให้ใช้ประโยชน์จากผู้ครอบครองเอกสารสิทธิ์ 5) กรณีผู้สมัครไม่ใช่ผู้ขึ้นทะเบียนเกษตรกร (เป็นสมาชิกในครัวเรือน) ให้ทำการปรับปรุงข้อมูลเป็นผู้ขึ้นทะเบียนก่อนสมัคร

ข้าพเจ้าขอรับรองว่าข้อมูลข้างต้นทั้งหมดนั้นเป็นความจริงสามารถตรวจสอบได้จากเอกสารหลักฐานที่ได้ยื่นไปและสมาชิกยินยอมให้กรมการข้าวโอนเงินอุดหนุนเข้าบัญชี ธ.ก.ส. ที่ระบุไว้

ลงชื่อ.....
 (.....นายประพันธ์ โคกกลาง.....)
 ตำแหน่ง.....ประธานกลุ่ม หรือรองประธานกลุ่ม.....
 วันที่.....25...../.....ตุลาคม...../.....2560.....

สรุป สมาชิกรวม.....12.....ราย
 พื้นที่ปลูกข้าวรวม.....180.....ไร่